

UITKIJK-WATERTOREN SINT JANSKLOOSTER

titel	Uitkijk-Watertoren Sint Jans klooster
opdrachtgever	BOEi, Vitens & Natuurmonumenten
projectteam	Bart Kellerhuis, Marnix van der Meer, Tom Leerkes, Mark Gerritsen
programma	transformatie watertoren naar uitkijktoren
periode	2007-2014

De watertoren staat midden in een beschermd natuurgebied van Natuurmonumenten, De Wieden Overijssel. BOEi, Vitens & Natuurmonumenten hebben het idee opgevat om deze toren te transformeren naar een uitkijktoren. Een spectaculaire nieuwe "route architecturale" brengt je tot op 45 meter hoogte. Boven geven 4 nieuwe vensters een 360 graden uitzicht over natuurgebied de Wieden.





De reis naar boven begint met een dichte trap, die je naar de eerste verdieping op 4 meter hoogte brengt. Hier sta je in een 24 meter hoge ruimte met een spektakel van oude en nieuwe trappen. De nieuwe trap door de romp van de watertoren is uitgevoerd in hout. Enerzijds om een warme uitstraling te geven als contrast tegen de brute betonnen wanden van de watertoren. Anderzijds om voor Natuurmonumenten een natuurproduct in te zetten zonder enige afwerking. Door het toevoegen van de nieuwe route, naast de bestaande steile trappen, ontstaat er een ruimtelijk samenspel. Waar de oude trap langs de wanden bleef schiet de nieuwe trap kris- kras door de toren ter versterking van de ruimtelijke ervaring.



zecc



De nieuwe trap brengt je naar 28 meter hoogte op het niveau van de lekvloer, net onder het immense betonnen waterreservoir.

Vanaf deze hoogte ging de oorspronkelijk houten trap in via een smalle ruimte naar boven langs de buitenzijde van het watervat. Nu vertrekt vanaf de lekvloer een stalen wenteltrap dwars door de bodem van het holle waterreservoir. De trage wenteltrap loopt langs de wanden omhoog en versterkt de ruimtelijke ervaring van het waterreservoir, het hart van de toren. Je voelt je als bezoeker klein en krijgt een gevoel van de enorme watermassa, die hier vroeger voor waterdruk in de hele regio zorgde.

Helemaal bovenin bevindt zich het uitkijkpunt. Een deel van de 'deksel' van het watervat is verwijderd om zo een groot bordes te creëren voor groepen en overzicht te krijgen bij het uitkijkpunt. Door de transparante roostervloer waan je je midden in het waterreservoir. Naast de vier kleine bestaande ramen zijn er vier grote vensters gerealiseerd die het uitzicht op de Wieden compleet maken. Het publiek maakt een spectaculaire en afwisselende reis naar boven met een prachtig uitzicht als beloning.



zecc



De watertoren is van nature een icoon in het landschap van de Wieden. Het icoon is nu van binnenuit beleefbaar gemaakt. Door zijn nieuwe openbare functie en de 'route architecturale' met de vensters op het landschap wordt dit nog verder versterkt. Het verbinden van mensen, landschap en de monumentale watertoren zorgt ervoor dat de identiteit van de plek wordt versterkt.

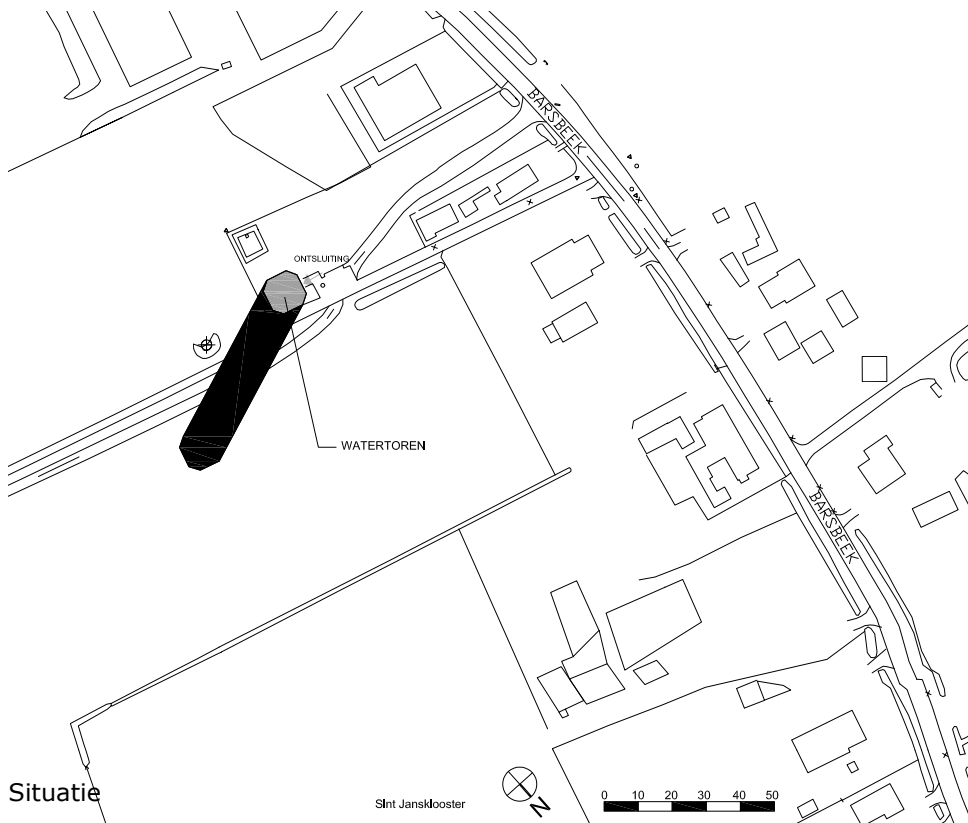

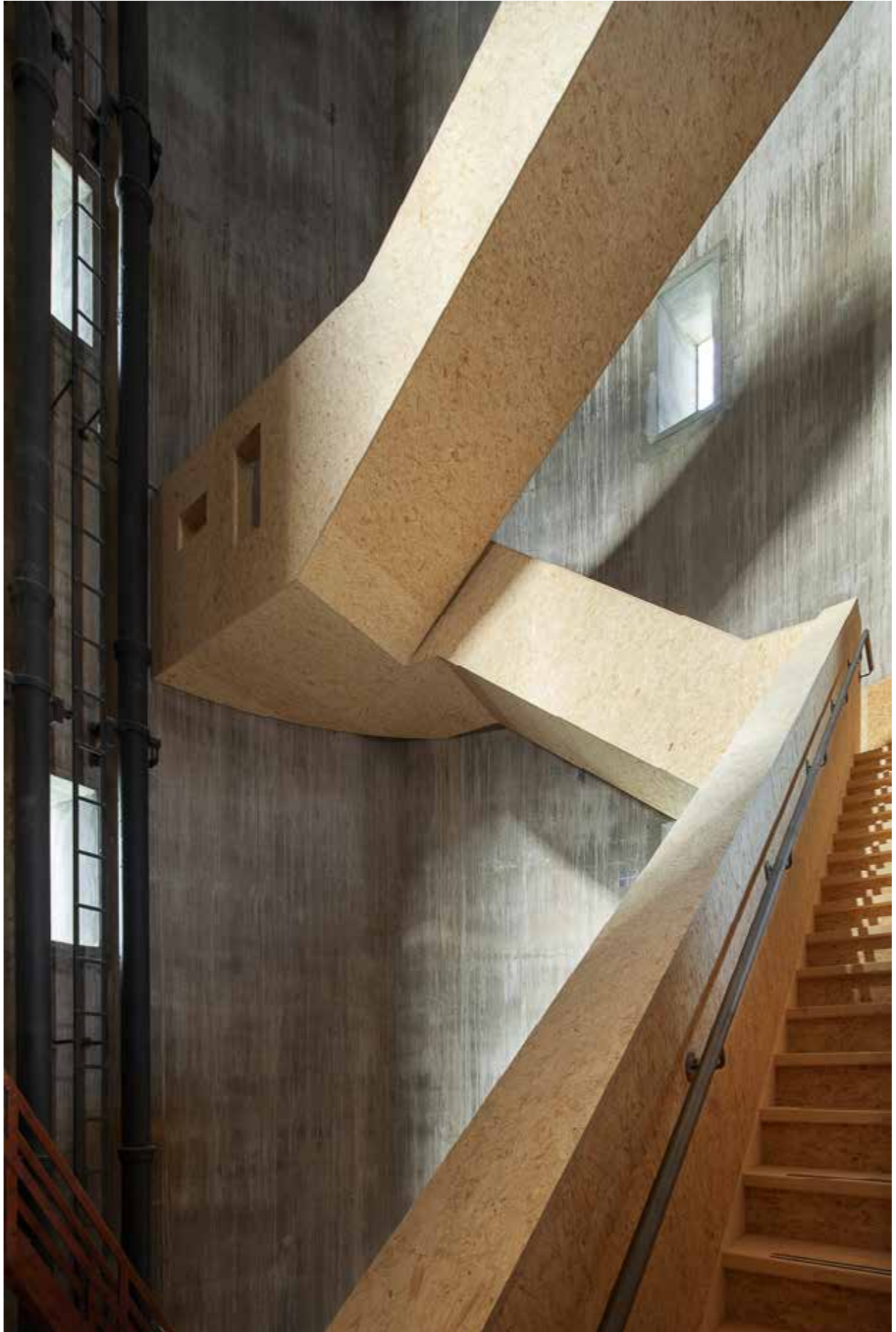

zecc

GROUNDING ARCHITECTURE



zccc

GROUNDING ARCHITECTURE

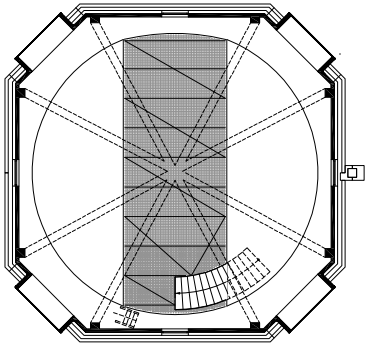

Uitkijpunt

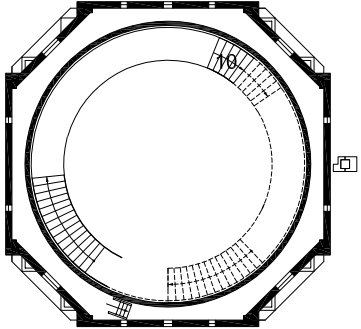

Watervat

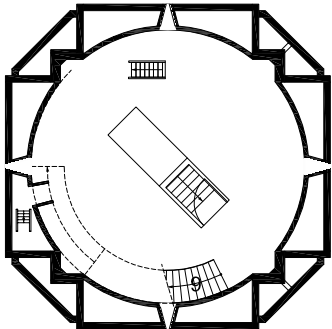

Lekvloer

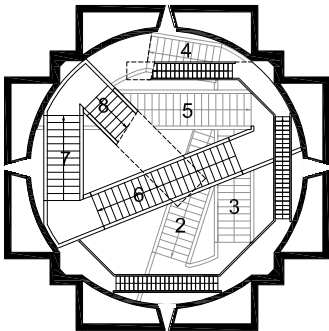

Romp

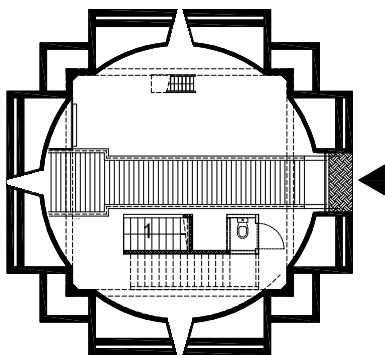

Entree

Plattegronden 0 1 2 3 4 5

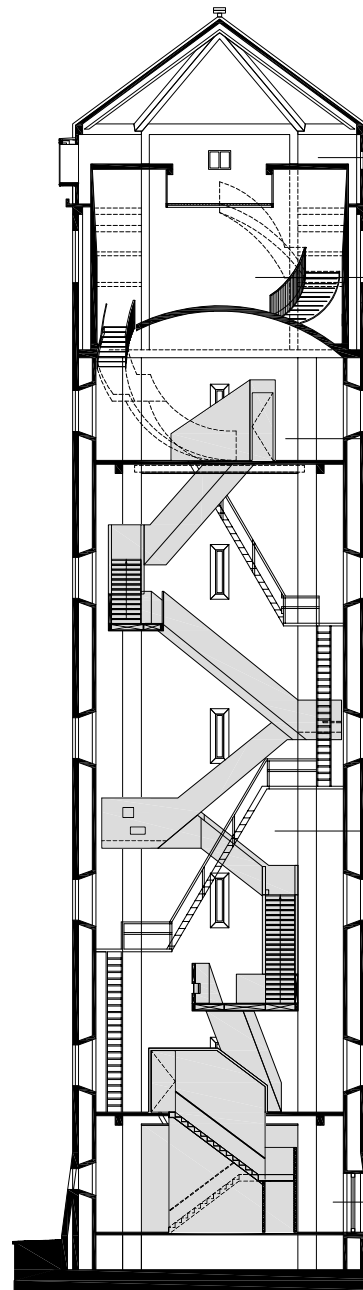

Uitkijpunt

Watervat

Lekvloer

Romp

Doorsnede

Contactgegevens

Zecc
Zecc Architecten BV
Westerkade 4
3511 HA Utrecht
Nederland
T+31(0)30 273 1289
info@zecc.nl www.zecc.nl

Fotograaf
www.stijnstijl.nl



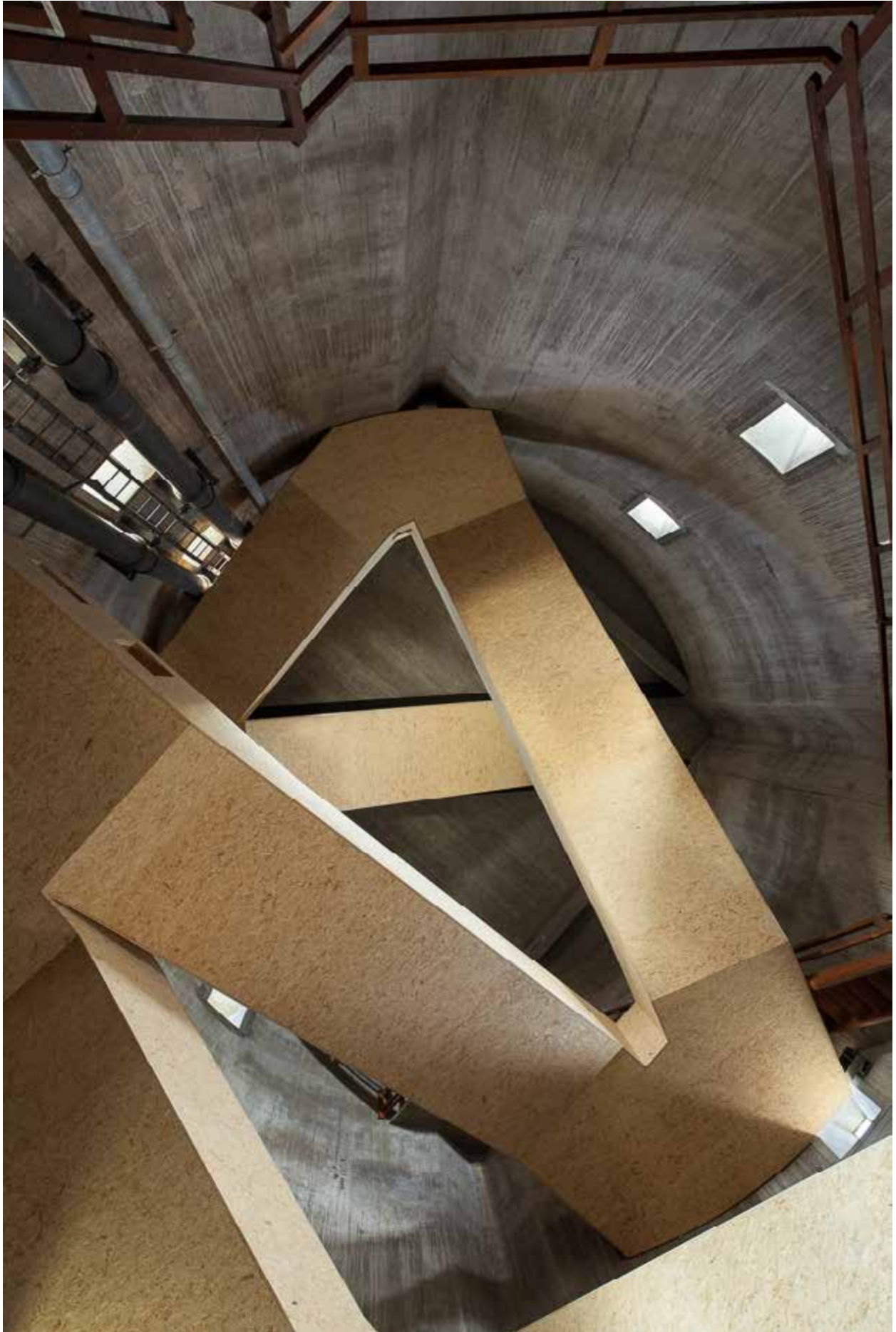

zecc

GROUNDING ARCHITECTURE

Zecc

Zecc Architecten BV
Westerkade 4
3511 HA Utrecht
Nederland
T+31(0)30 273 1289
info@zecc.nl www.zecc.nl

Photographer

Stijn Poelstra
www.stijnstijl.nl

The logo for Zecc, featuring the word 'zecc' in a bold, lowercase, sans-serif font. The letters are black with a white outline, and the 'z' and 'c's are connected.